

# PLAN I OPIS LOKALU

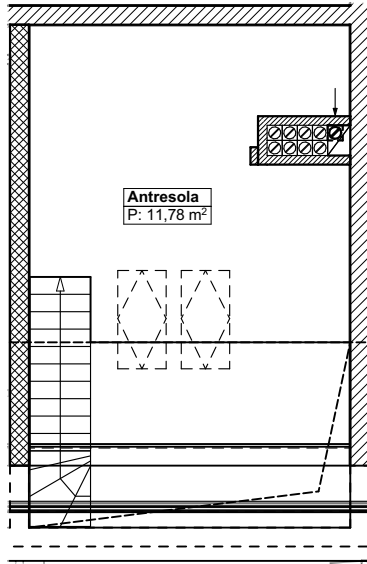

POZIOM II

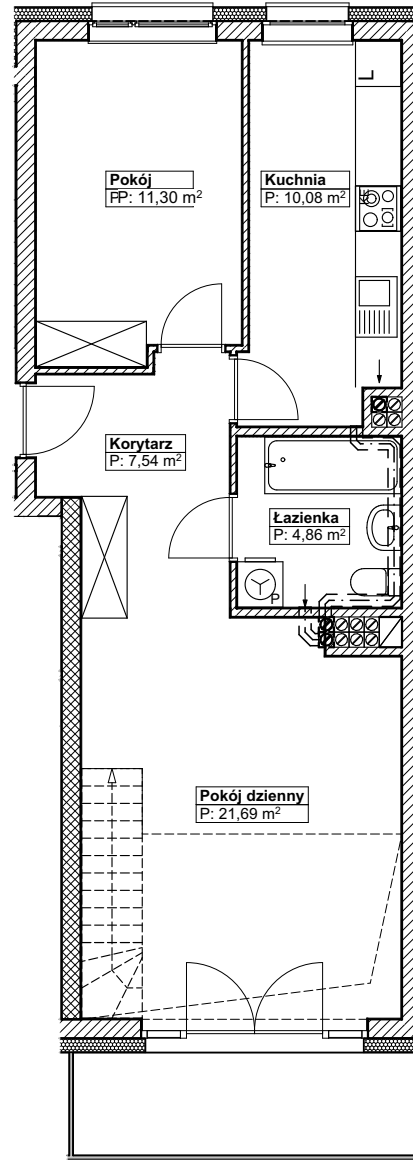

POZIOM I

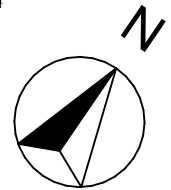

**Ściany zewnętrzne:**  
ceramiczne POROTHERM 25P+W  
gr. 25,0 + styropian gr. 18,0 cm

**Ściany wewnętrzne nośne:**  
ceramiczne POROTHERM 25P+W  
gr. 25,0 cm

**Ścianki wewnętrzne działowe:**  
ceramiczne POROTHERM  
gr. 11,5 cm, 8,0 cm

**Stropy:**  
żelbetowe, wylewane  
gr. 20,0 cm

## Lokal mieszkalny ul. SWOJSKA 48/12, Szczecin

Zgodnie z Art.2 Ustawy z dnia 24 czerwca 1994r. o własności lokali (Dz.U.Nr 80 poz. 903 z 2000r. wraz z późniejszymi zmianami Dz.U.Nr 141 z 2004r. poz. 1492) lokal spełnia warunki samodzielnego lokalu.

### DANE OGÓLNE :

1. Rok budowy - 2024
2. Wysokość pomieszczeń: 2,54 m

POWIERZCHNIA  
UŻYTKOWA :

Poziom I

**55,47 m<sup>2</sup>**

**67,25 m<sup>2</sup>**

Poziom II

**11,78 m<sup>2</sup>**

Kondygnacja  
**PIĘTRO III**

Skala:  
1:100

Data:  
11.2024

sporządził:

**arch. Piotr Bach**  
nr upr.bud. 46/Sz/00

