

PLAN I OPIS LOKALU

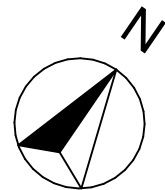
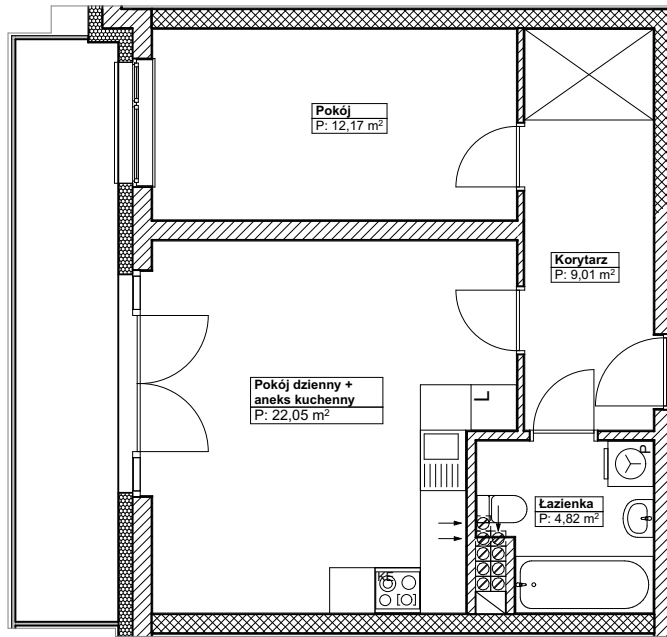

<p>Ściany zewnętrzne: ceramiczne POROTHERM gr. 25,0 cm + styropian gr. 18,0 cm</p> <p>Ściany wewnętrzne (nośne): ceramiczne gr. 25,0 cm</p> <p>Ścianki działowe: ceramiczne POROTHERM gr. 11,5 cm, 8,0 cm</p> <p>Stropy: żelbetowe, wylewane gr. 20,0 cm</p>	Lokal mieszkalny ul. Swojska 42/8, Szczecin		
	Zgodnie z Art.2 Ustawy z dnia 24 czerwca 1994r. o własności lokali (Dz.U.Nr 80 poz. 903 z 2000r. wraz z późniejszymi zmianami Dz.U.Nr 141 z 2004r. poz. 1492) lokal spełnia warunki samodzielnego lokalu.		
	DANE OGÓLNE : 1. Rok budowy - 2024 2. Wysokość pomieszczeń: 2,56 m		POWIERZCHNIA UŻYTKOWA : 48,05 m²
	Kondygnacja PIĘTRO II	Skala: 1:100	Data: 05.2024
sporządził: arch. Piotr Bach nr upr.bud. 46/Sz/00			